Waldpsalm

(Josef Victor v. Scheffel)

Max Bruch
(1838 - 1920)
op. 38

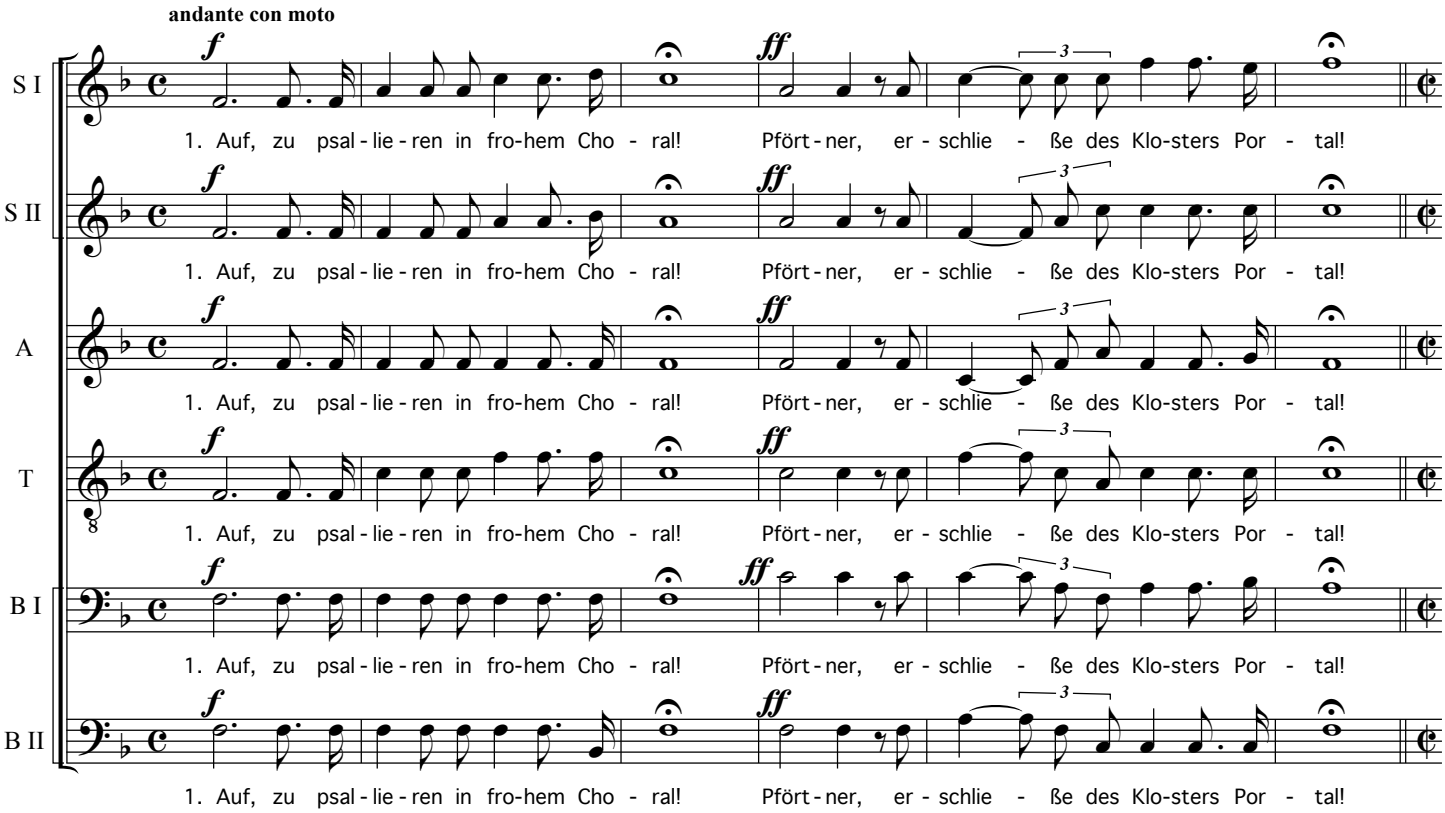

© 2007 by
Berliner Chormusik-Verlag, Pücklerstr. 29, 10997 Berlin, www.berliner-chormusik-verlag.de
Jede Form der Vervielfältigung ist gesetzlich verboten und strafbar!
Any reproduction is prohibited by law!

BCV 02.05.11

19

wan - - - - delt zum Buch - wald hin - aus, wan - delt lob - sin - gend zum

zum Buch - wald hin - aus, wan - delt lob - sin - gend zum

wan - - - delt hin-aus, wan - delt lob - sin - gend zum

wan - - - delt zum Buch - wald hin-aus, wan - delt lob - sin - gend zum

Buch - - - wald, wan - delt lob - sin - gend zum

- - - - - - - - - - - delt, wan - delt lob - sin - gend zum

25

Buch - wald hin - aus, denn auch der Wald ist der Gott - heit ein Haus! Wan - delt lob-

Buch - wald hin - aus, denn auch der Wald ist der Gott - heit ein Haus! Wan - delt lob-

Buch - wald hin - aus, denn auch der Wald ist der Gott - heit ein Haus! Wan - delt lob-

Buch - wald hin - aus, denn auch der Wald ist der Gott - heit ein Haus! Wan - delt lob-

Buch - wald hin - aus, denn auch der Wald ist der Gott - heit ein Haus! Wan - delt lob-

Buch - wald hin - aus, denn auch der Wald ist der Gott - heit ein Haus! Wan - delt lob-

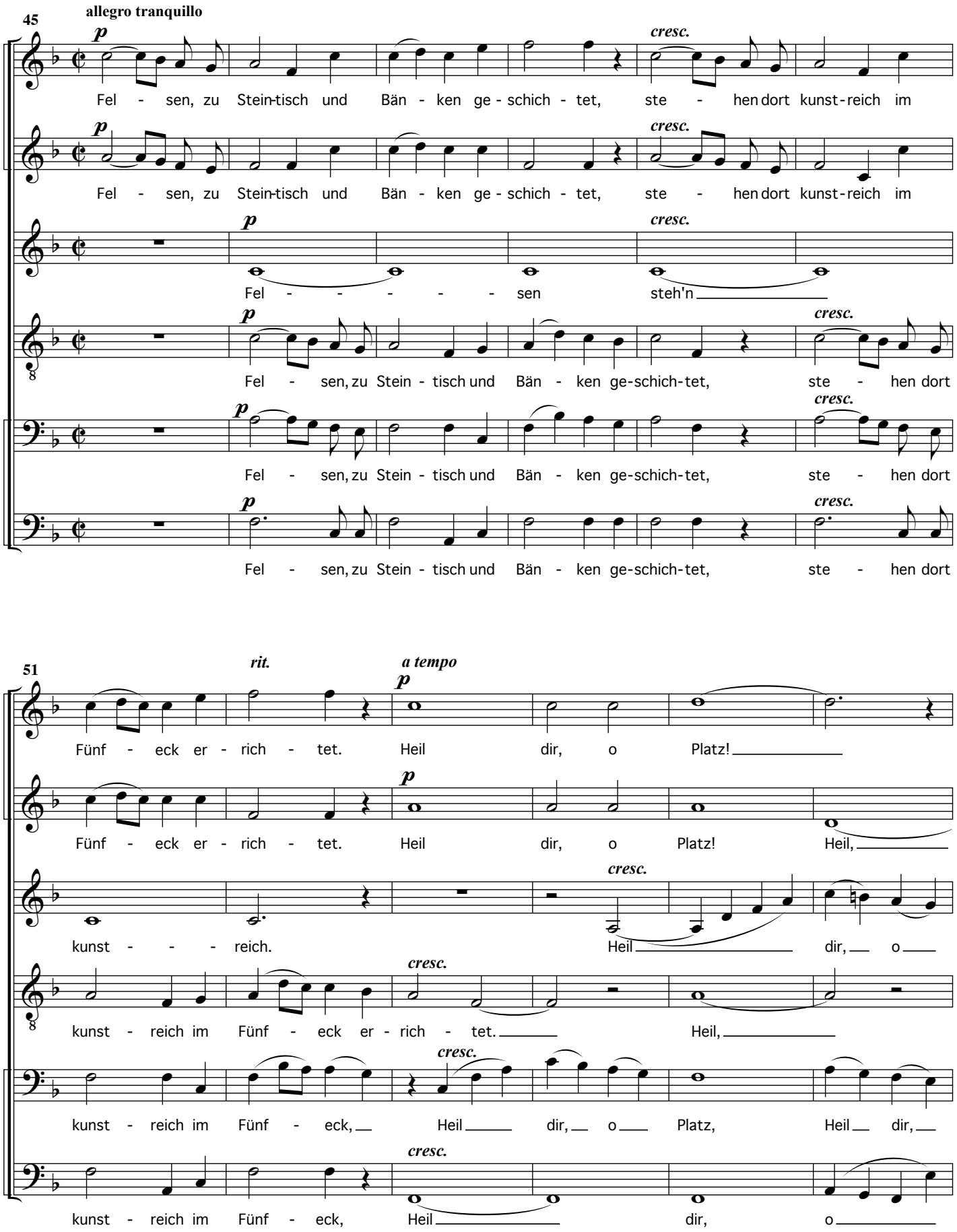
45
allegro tranquillo
p
cresc.
Fel - sen, zu Stein-tisch und Bän - ken ge - schich - tet, ste - hen dort kunst-reich im
Fel - sen, zu Stein-tisch und Bän - ken ge - schich - tet, ste - hen dort kunst-reich im
Fel - - - - - sen steh'n
Fel - sen, zu Stein - tisch und Bän - ken ge-schich-tet, ste - hen dort
Fel - sen, zu Stein - tisch und Bän - ken ge-schich-tet, ste - hen dort
Fel - sen, zu Stein - tisch und Bän - ken ge-schich-tet, ste - hen dort
51
rit.
a tempo
Fünf - eck er - rich - tet. Heil dir, o Platz!
Fünf - eck er - rich - tet. Heil dir, o Platz! Heil,
kunst - - - reich. Heil dir, o
kunst - reich im Fünf - eck er - rich - tet. Heil,
kunst - reich im Fünf - eck, Heil dir, o Platz, Heil dir,
kunst - reich im Fünf - eck, Heil dir, o

70

cresc. *rit.*

Heil dir, o Platz, der Er - ho - - - lung, der Er - ho - lung ge - weiht!

Platz, der Er - ho - lung ge - weiht, Heil dir!

espress.

Platz, bu - chen - um - frie - de - te Ein - keit!

cresc.

Heil dir, Heil dir!

Platz, der Er - ho - - - - - - lung ge - weiht!

Platz, der Er - ho - lung ge-weiht, bu - chen - um - frie - de - te Ein - sam - keit!

77

Tempo I *(andante con moto)*

f *ff*

Stim - met die Lau - ten und Cym - beln nun rein! Vög - lein im Laub-ver-steck, fal - let mit ein!

Stim - met die Lau - ten und Cym - beln nun rein! Vög - lein im Laub-ver-steck, fal - let mit ein!

Stim - met die Lau - ten und Cym - beln nun rein! Vög - lein im Laub-ver-steck, fal - let mit ein!

Stim - met die Lau - ten und Cym - beln nun rein! Vög - lein im Laub-ver-steck, fal - let mit ein!

Stim - met die Lau - ten und Cym - beln nun rein! Vög - lein im Laub-ver-steck, fal - let mit ein!

Stim - met die Lau - ten und Cym - beln nun rein! Vög - lein im Laub-ver-steck, fal - let mit ein!

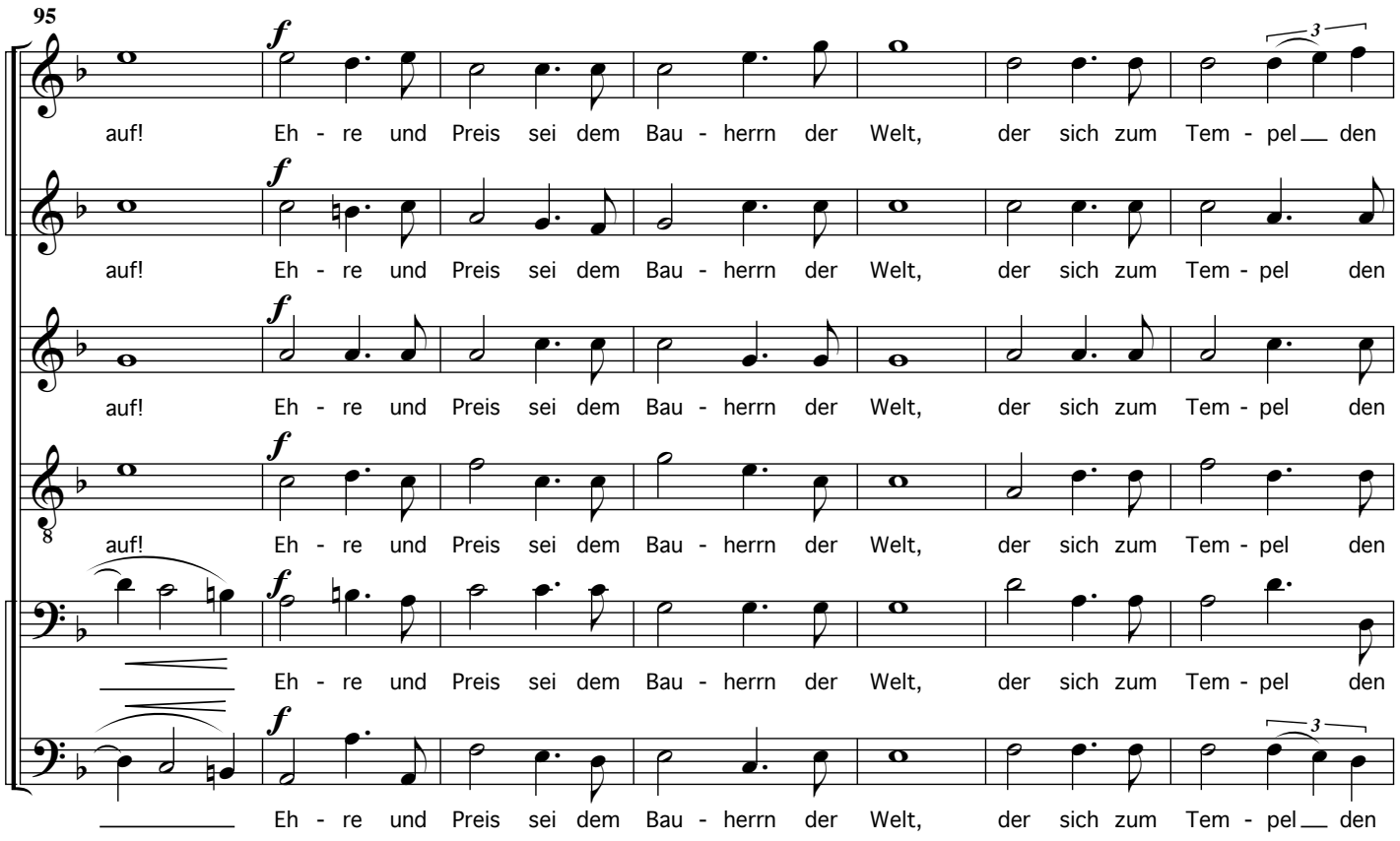
95
f
auf! Eh - re und Preis sei dem Bau - herrn der Welt, der sich zum Tem - pel den
auf! Eh - re und Preis sei dem Bau - herrn der Welt, der sich zum Tem - pel den
auf! Eh - re und Preis sei dem Bau - herrn der Welt, der sich zum Tem - pel den
auf! Eh - re und Preis sei dem Bau - herrn der Welt, der sich zum Tem - pel den
Eh - re und Preis sei dem Bau - herrn der Welt, der sich zum Tem - pel den
Eh - re und Preis sei dem Bau - herrn der Welt, der sich zum Tem - pel den

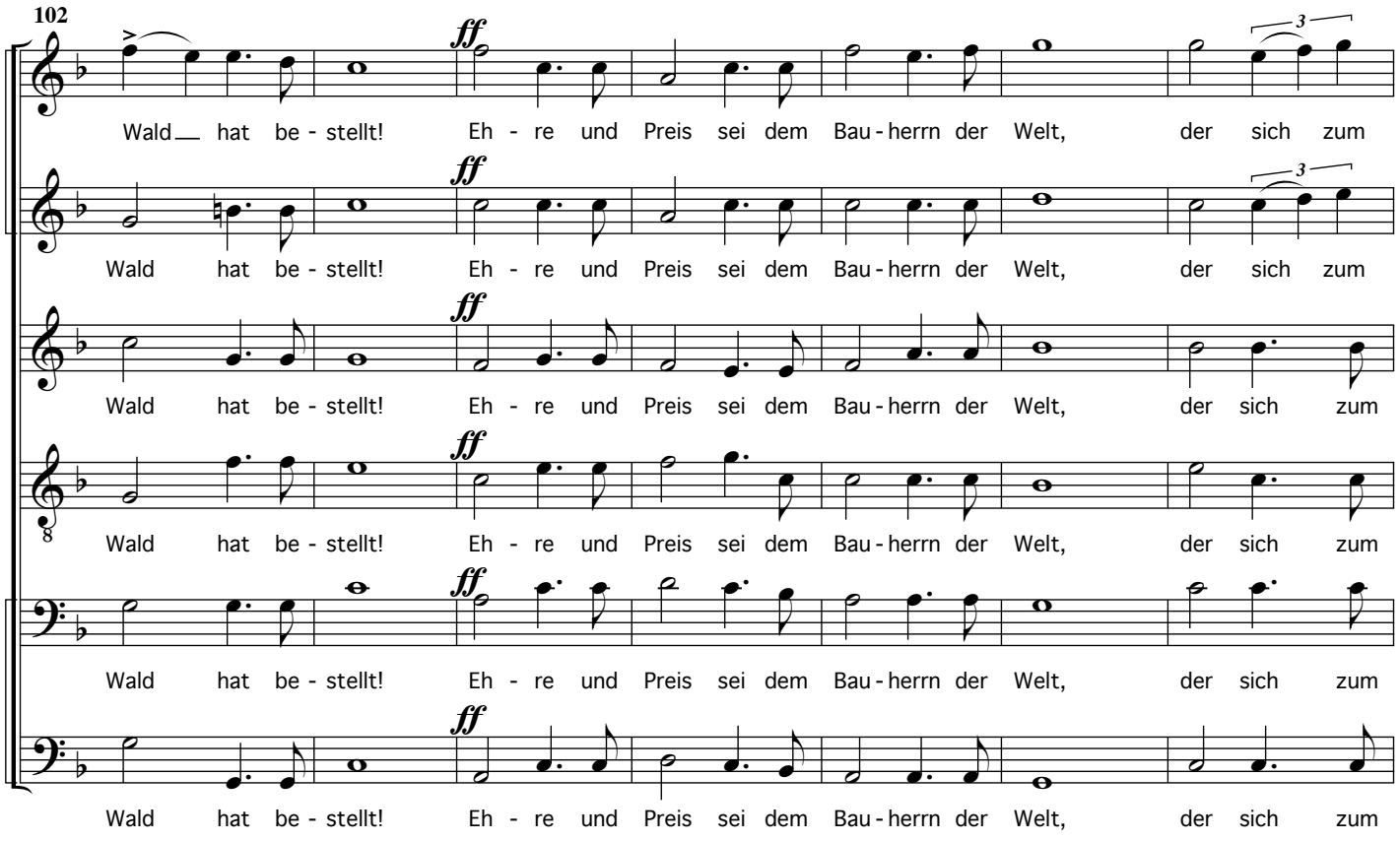
102
ff
Wald hat be - stellt! Eh - re und Preis sei dem Bau - herrn der Welt, der sich zum
Wald hat be - stellt! Eh - re und Preis sei dem Bau - herrn der Welt, der sich zum
Wald hat be - stellt! Eh - re und Preis sei dem Bau - herrn der Welt, der sich zum
Wald hat be - stellt! Eh - re und Preis sei dem Bau - herrn der Welt, der sich zum
Wald hat be - stellt! Eh - re und Preis sei dem Bau - herrn der Welt, der sich zum
Wald hat be - stellt! Eh - re und Preis sei dem Bau - herrn der Welt, der sich zum

109

cresc.

Tem - pel den Wald hat be - stellt, der

cresc.

Tem - pel den Wald hat be - stellt, der sich zum Tem - pel den

espress. *cresc.*

Tem - pel den Wald, der sich zum Tem - pel den Wald hat be -

cresc.

p

Tem - pel den Wald hat be - stellt, den

cresc.

p

Tem - pel den Wald hat be - stellt, den

p *cresc.*

Tem - pel den Wald hat be - stellt, den

115

f *rit.* *ff*

sich zum Tem - pel den Wald hat be - stellt!

f *ff*

Wald, den Wald hat be - stellt!

f *ff*

stellt, den Wald hat be - stellt!

f *ff*

Wald, den Wald hat be - stellt!

f *ff*

Wald, den Wald hat be - stellt!

f *ff*

Wald, den Wald hat be - stellt!